PHILIPPE JARCET ARCHITECTURE

CONSTRUCTION DE 6 LOGEMENTS "VILLAS CONSTANTINE"

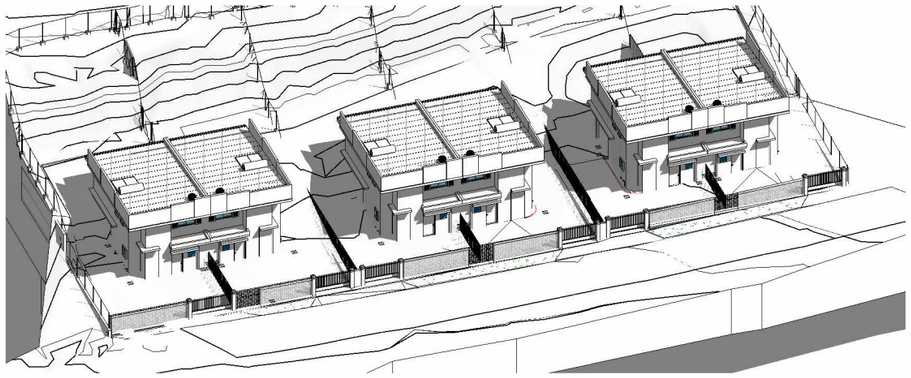

MAITRISE D'OUVRAGE	FONDS SOCIAL DE L'HABITAT	fonds social de l'habitat
MANDATAIRE	JARCET PHILIPPE ARCHITECTE SARL.	PHILIPPE JARCET ARCHITECTURE
MAITRISE D'OEUVRE	JARCET PHILIPPE ARCHITECTE SARL.	

00	**Adresse du projet :** Rue Charles Floquet, VDT Lot 9-188-189	**Date :** 04/11/2025 14:28:31	**Phase :** **PRO**

INDICE	DATE	
A	04/11/2025	Suite réunion MOA/MOE du 31 octobre